

Il percorso musicale dà l'opportunità agli alunni di scoprire e suonare uno strumento, di arricchire la propria preparazione con un percorso educativo e formativo attraverso la musica: si impara ad avere fiducia nelle proprie capacità e a collaborare con gli altri.



#### SPECIALITA' STRUMENTALI

Sono ammessi al Percorso a Indirizzo Musicale coloro che ne fanno richiesta, previo superamento della "prova attitudinale" e fino al raggiungimento del numero massimo di alunni.

Il percorso a indirizzo musicale attivato presso questa Istituzione Scolastica prevede l'insegnamento dei seguenti strumenti musicali:

**PIANOFORTE, OBOE, VIOLINO E VIOLONCELLO.**

Il percorso a Indirizzo Musicale permette all'alunno di suonare uno strumento musicale e di condividere con i compagni l'attività della musica d'insieme, due momenti di straordinaria crescita emotiva e culturale.

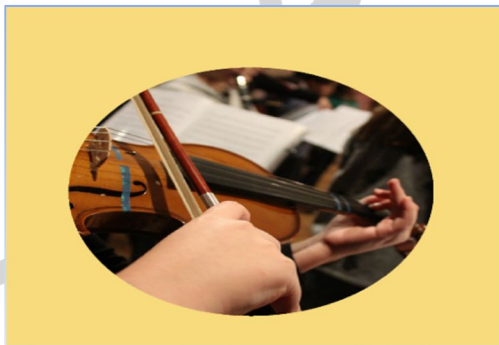

**Gli insegnanti promuovono la partecipazione degli allievi a manifestazioni, concorsi, saggi e visite al fine di favorire il la loro impegno nel percorso ed il mettere in pratica le proprie competenze musicali.**

## ISTITUTO COMPRENSIVO 20 BOLOGNA SCUOLA SECONDARIA DI PRIMO GRADO "ROLANDINO DE'PASSAGGERI"

Nel nostro Istituto puoi imparare gratuitamente a suonare uno strumento musicale e fare musica insieme agli altri sotto la guida di quattro docenti.

*Violino*

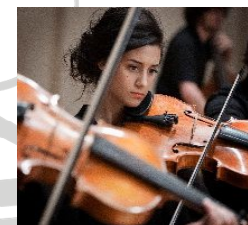

*Oboe*



*Violoncello*



*Pianoforte*

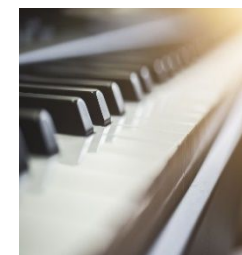



### ATTIVITÀ DI INSEGNAMENTO ED ORARI

#### 33 ORE SETTIMANALI

Gli alunni che sono ammessi al percorso musicale svolgeranno 3 ore aggiuntive gratuite al pomeriggio in cui impareranno a leggere la musica, suonare uno strumento e fare musica d'insieme.

Le tre ore di attività musicali sono suddivise in due moduli:

- lezione di strumento ( 1 ora a settimana al pomeriggio )
- lezione di teoria e lettura della musica/orchestra (2 ore a settimana, il mercoledì dalle 14.30 alle 16.30)

E' fornito un servizio di refezione scolastica al mercoledì dalle 14.00 alle 14.30

### CONCERTI/CONCORSI

Sono previste diverse attività musicali:

- Concerto di Natale
- Concerto di fine anno
- Partecipazione a concorsi/rassegne musicali

### RETE FELSINA HARMONICA

La nostra scuola è socia fondatrice della rete Felsina Harmonica che promuove attività con le più importanti realtà musicali del territorio

### MODALITÀ DELLA PROVA ORIENTATIVO-ATTITUDINALE

Nel mese di febbraio si terrà la prova attitudinale articolata in due momenti: uno finalizzato a verificare capacità quali il riconoscimento dell'altezza dei suoni, il senso ritmico e l'intonazione ( canto); l'altro costituito da un breve colloquio finalizzato a valutare la motivazione dell'allievo/a ad assumere l'impegno di studiare uno strumento.

E' facoltativo e non discriminante al fine del punteggio l'esecuzione di un brano da parte degli alunni che suonano già uno strumento musicale. Per l'accesso alla prova non è richiesta all'alunno/a alcuna conoscenza musicale pregressa.

### COME ISCRIVERSI

Il percorso a indirizzo musicale è aperto a tutti gli alunni che si iscrivono alla Scuola Secondaria di I Grado dell'IC 20 di Bologna compatibilmente con i posti disponibili su tutte le sezioni del plesso. Da tali percorsi sono esclusi gli alunni che si iscrivono alla Sperimentazione nazionale Montessori, per incompatibilità oraria.

Al momento delle iscrizioni le famiglie dovranno registrare e inviare la domanda all'istituto Comprensivo n.20 attraverso il portale [www.istruzione.it/iscrizionionline/](http://www.istruzione.it/iscrizionionline/) utilizzando le credenziali fornite al momento della registrazione.

In tale domanda dovranno indicare l'adesione al percorso musicale.

### PER INFORMAZIONI

[www.istitutocomprensivo20bologna.edu.it](http://www.istitutocomprensivo20bologna.edu.it)

[boic87900b@istruzione.it](mailto:boic87900b@istruzione.it)

### I DOCENTI DI STRUMENTO

- Volino: prof.ssa Lorenza Garavini
- Violoncello: prof. Lorenzo Lucerni
- Oboe: prof. Fabio Pilati
- Pianoforte: prof.ssa Maria Romana Furfaro

